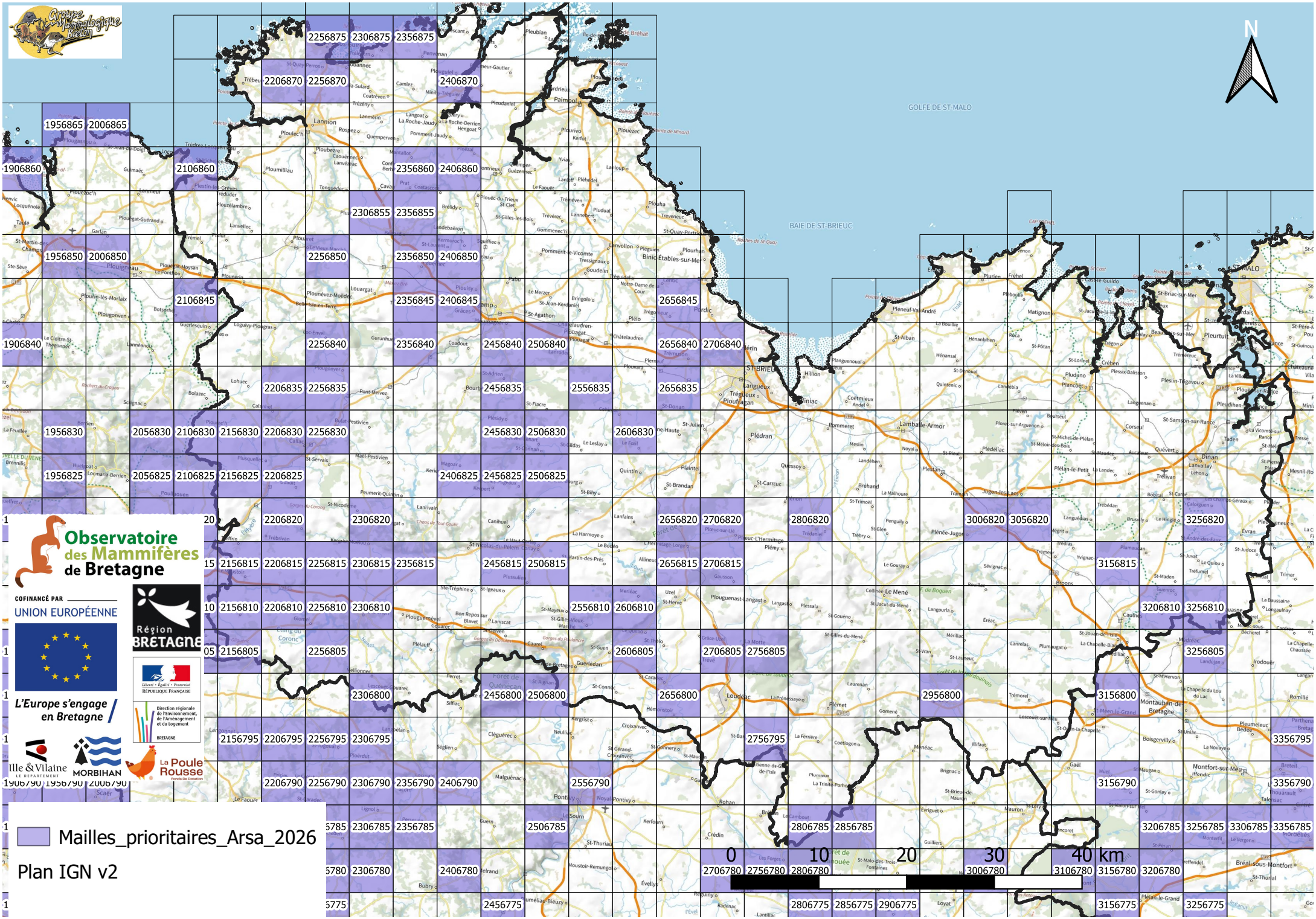
Groupe Mammalogique Breton
N
GOLFE DE ST-MALO
BAIE DE ST-BRIEUC
Observatoire des Mammifères de Bretagne
COFINANCÉ PAR
UNION EUROPÉENNE
L'Europe s'engage en Bretagne
Région BRETAGNE
Liberté • Égalité • Fraternité
RÉPUBLIQUE FRANÇAISE
Direction régionale de l'Environnement, de l'Aménagement et du Logement
BRETAGNE
Ille & Vilaine
LE DÉPARTEMENT
MORBIHAN
La Poule Rousse
Fonds De Dotation
Mailles_prioritaires_Arsa_2026
Plan IGN v2
0
10
20
30
40 km